Always your Life Partner

인간에게 이로움을 제공하는 Life Partner,

이스턴웰스를 소개합니다

EasternWells

1. 회사 개요

EasternWells

회사 연혁

'84. 02. ***한국벤딩*** 법인설립(삼성전자 자회사)
'86. 09. '86아시안게임 자판기 운영(156대)
'87. 01. ***㈜보광*** 인수
'88. 09. '88서울올림픽 자판기 운영
'94. 01. ***㈜보광훼미리마트*** 벤딩사업부
'00. 02. ***㈜휘닉스벤딩서비스*** 법인설립
'01. 11. 매점사업 개시(신세계백화점 7개점)
'04. 11. 카페사업 개시(삼성전자 탕정)
'05. 02. 매점, 카페사업 독립법인 설립
'06. 11. 해군 PX 운영(24개점 년130억 운영)
'15. 10. 농심 그룹사 편입
'19. 09. 자판기 모바일 운영 시스템 구축
'20. 03. 신세계그룹 자판기 운영 사업 인수
'20. 07. ***㈜이스턴웰스*** 사명 변경
'21. 03. 쿠팡 전국사업장 운영
'21. 08. 업계 최초 아이스파우치 장비 도입
'22. 10. 운영대수 10,500대 운영 중

회사 상호

EasternWells

동쪽을 뜻하는 'Eastern'은 모든 것의 시작이자
새로운 미래의 방향을 제시하며,
좋은 것을 뜻하는 'Wells'는 인간에게 늘 이로움을
추구한다는 의미를 지니고 있습니다.

사업장 현황

- **본　사 : 서울시 동작구 여의대방로 112**
- **전국망 : 전국 17개 대도시 위치**

2. 조직현황

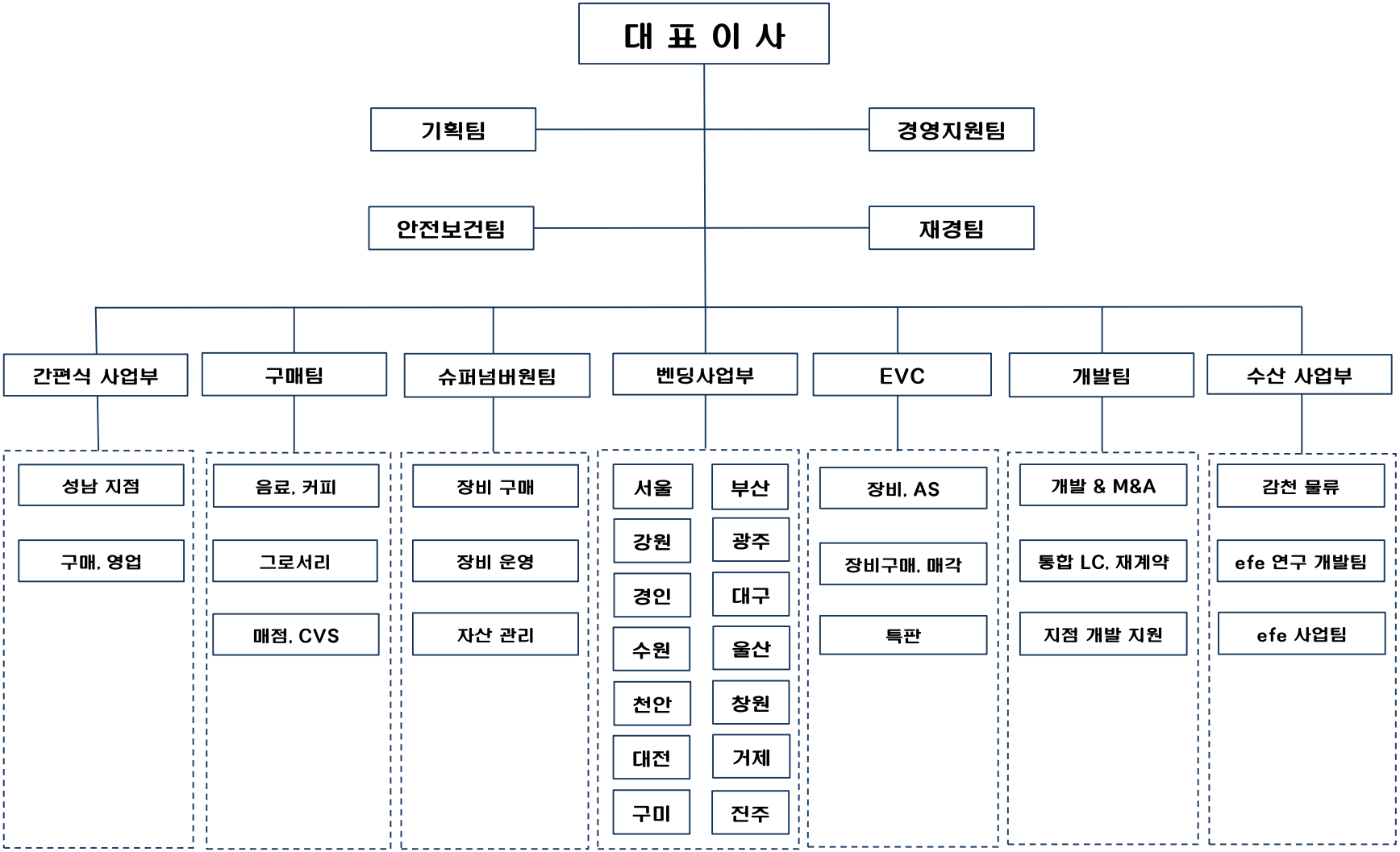
대 표 이 사
기획팀
경영지원팀
안전보건팀
재경팀
간편식 사업부
구매팀
슈퍼넘버원팀
벤딩사업부
EVC
개발팀
수산 사업부
성남 지점
구매, 영업
음료, 커피
그로서리
매점, CVS
장비 구매
장비 운영
자산 관리
서울
부산
강원
광주
경인
대구
수원
울산
천안
창원
대전
거제
구미
진주
장비, AS
장비구매, 매각
특판
개발 & M&A
통합 LC, 재계약
지점 개발 지원
감천 물류
efe 연구 개발팀
efe 사업팀

EasternWells

국내 1등 Vending operation 전문 기업

Vending

국내 최대 자판기 전문 기업으로,
업계 최고의 Full Service를 제공

간편식

새로운 환경과 고객의 Life Style
변화에 맞춰 Fresh Food를 제공

Sea food

국내 최상의 품질을 자랑하는
신선한 Sea Food를 제공

새로운 환경과 고객의 라이프스타일 변화에 맞춰
자동화/무인화/AI(인공지능) 기반의
최첨단 운영 플랫폼을 운영하고 있습니다.

4. 고객사 현황

EasternWells

국내 대기업 및 대학 등 약 800개 고객사 자판기 운영

SAMSUNG	HYUNDAI	KIA	KAI	CJ	Mando
emart	SHINSEGAE	Homeplus	COSTCO WHOLESALE	MEGA MART	HYUNDAI
KNU 경북대학교 KYUNGPOOK NATIONAL UNIVERSITY	동국대학교	부산대학교 PUSAN NATIONAL UNIVERSITY	영남대학교 Yeungnam University	coupang	롯데글로벌로지스
SAMSUNG 삼성의료원	phoenix HOTELS & RESORTS	METRO 9	exco	NAVER	yanolja

5. 전국 사업장 현황

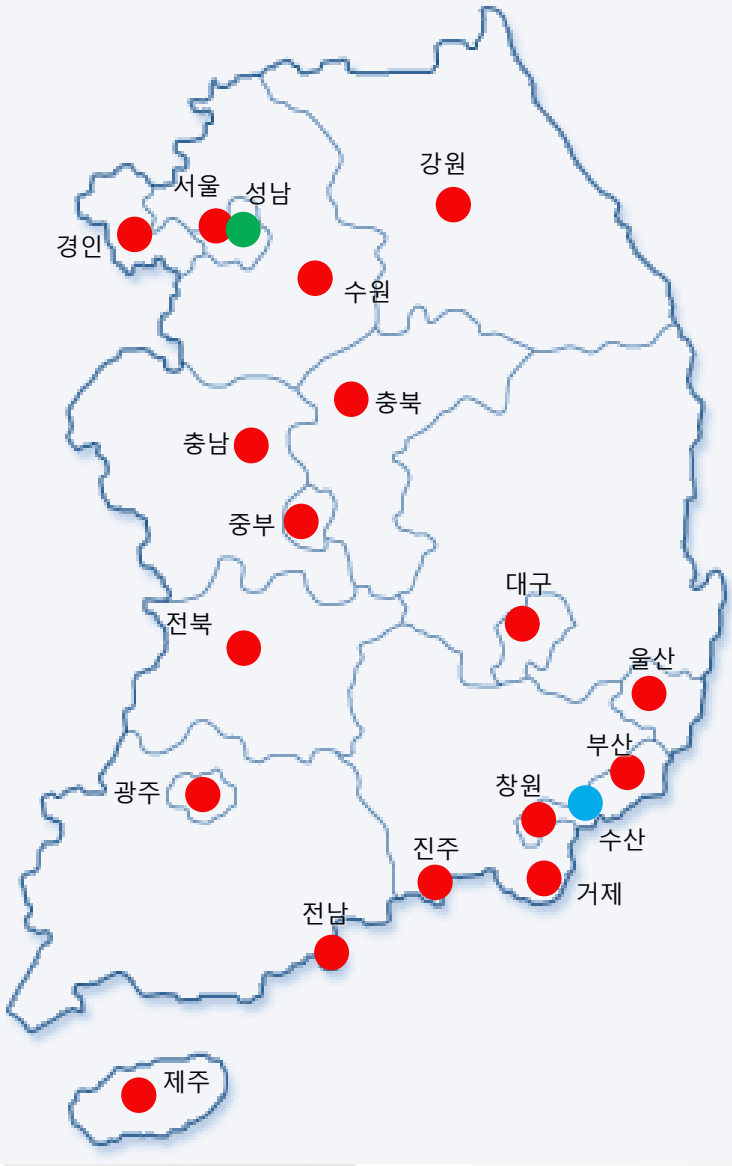

"전국 13개 지점 및 4개 영업소, 매점 29개점운영"

공장, 유통, 학교, 레저, 빌딩, 휴게소 등 국내 대규모 시설에 자판기를 설치, 운영 관리 중에 있으며, 최상의품질, 완벽한 위생, 최고의 서비스 라고는 3대 영업방침 아래 늘 고객과 함께하는 국내 최대 규모의 자판기를 운영하고 있는 기업 입니다

영 업 망

- 전국 17개 대도시 진출
- LOCATION : 700개소, 9천대
- 유통, 학교, 병원, 리조트, 휴게서, 관공소 외

차량현황

- 운영차량 : 132대
- A/S차량 : 14대
- 수산물류차량 : 12대

인력현황

- 관리인력 : 40명
- A/S 전문 인력 : 30명(경력 10년 이상)
- 운영인력 : 167명
- 수산 물임가공 외 : 40명

매점현황

- 전국 : 27개점
- 유인점포 : 24개점
- 무인점포 : 3개점

6. Vending 사업 소개

Eastern Wells

Step.01

- **쿠팡 물류센터**
  - · 입지 조건 : 교통(고속도로 인근)
    - -. 주변 식당 및 편의시설 無
  - · 근무 형태 : 야간3교대
    - -. 휴식시간 이용

Step.02

- **삼성그룹사**
  - · 전자, 전기, SDI, 중공업 외
- **IT 업계**
  - · NAVER, 야놀자, G마켓

Step.03

- **대학, 유통외 전국화**
  - · 대학 : 도서관, 기숙사
  - · 유통점 : 휴게실

7. 운영 시스템 소개

- 신용카드 단말기
  - · 실시간 판매 Data 전송
  - · 자판기 상태정보
- 서버 Data 집계
  - · 매출 매감

Route Man
(Mobile 운영)

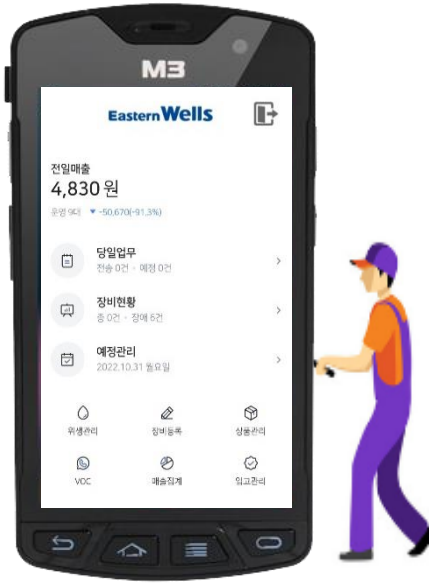

전국 9,000여대 자판기 Network 구축
판매 Data 실시간 집계 → 판매 ERP. 자체 시스템 구축(국내 최초 자판기 전용 Mobile 운영 시스템)
고객사 전용 시스템 제공(판매 Data 실시간 확인 가능)

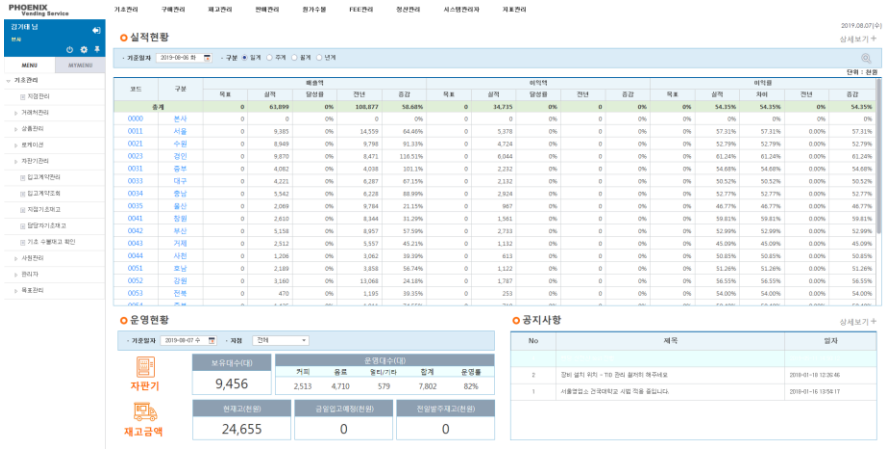

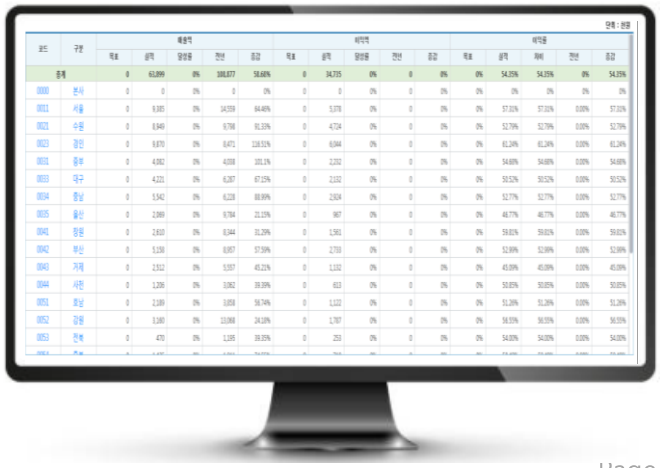

8. Vending 사업 소개(운영 장비)

Eastern Wells

Coffee

Drink

Multi

Cold - Chain

AI

9. Vending 사업 소개(Self-cafe)

Alt-2 부스형

목공 필름 마감

10. 편의점 사업 소개

□ 사업장내 편의점 운영

- BRAND : GS25, emart24 편의점 입점(이스턴웰스 법인 가맹)
- 시중 편의점과 동일한 혜택 제공(품질 좋은 상품 제공 가능)
- 고객사 근무시간과 연계한 운영 가능(주·야간 운영 가능)

□ 고객을 위한 혜택

1. 행사 상품 : 1 + 1, 2 + 1 가격 할인 행사
2. 각종 포인트 적립 및 결재 가능
3. 차별화 ZONE 구성 : PB상품 → 가격 ↓, 품질 ↑

□ 운영 관리 시스템

유통기한 관리	도난 방지	긴급 조치	24시 운영 시스템
• 시스템 관리 · 경과제품 스캔 시 음성 안내	• 보안 시스템 가동 · 신용카드 승인 • CCTV 상시 촬영 · 매장 내외부 설치 • 별도 보험 가입	• 비상상황 알림 기능 · 담당자 3명 지정 · 모바일 알림 시스템 • 상시 근무자와 협조	• 유무인 복합 매장 · 유인 : 근무시간내 · 무인 : 야간시간 • 탄력적인 운영 가능

□ 운영 사례

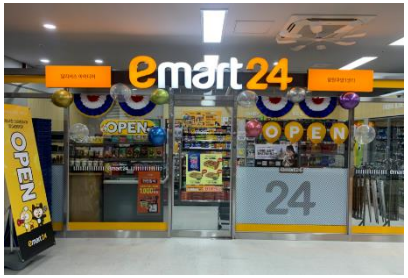

11. 간편식 사업 소개

EasternWells

건강한 式생활 문화 제공

이스턴웰스는 새로운 환경과 고객의 Life Style 변화에 맞춰 1day Food System으로 Fresh Food를 제공합니다

맞춤 서비스 제공	간편식사업은 복지형·판매형사업으로 나누어 운영 중 입니다	든든한 한끼 식사

복지형 사업

복지형 사업이란?

회사의 비용 부담으로 직원들에게 간식을 제공
하며, 월말 후 불정산으로 마감하는 방식의 사업
[회사 비용부담은 100%, 50%등 정책에 따라 다르게 적용 가능]

판매형 사업

판매형 사업이란?

회사의 비용 부담없이 직원들이 각자 부담하는 방식

원두 커피 사업

원두커피 사업이란?

원두커피, 캡슐커피를 회사부담 or 직원 부담하는 방식

운영 SYSTEM	1day Fresh Food system	일일 업무 프로그램

- 카드단말기 결제 : 신용, 체크, 교통, Pay 등
- 사원카드 결제 : 사원카드를 이용한 자판기 이용가능
- 식권대장 바코드, QR코드 식권대장 모바일 활용한 결제 가능

주문 → 발주 → 소분 → 배송 → 진열

12. 수산 사업 소개

EasternWells

~~청정지역~~
~~해양 수산~~

이스턴웰스는 국내 최상의 품질을 자랑하는 메가마트 수산물 가공사업에서 15년간의 풍부한 경험과 노하우를 가지고 있습니다

HACCP을 통한 안전한 식품생산

- 소비자의 식품에 대한 건강 및 안전 의식이 높아짐 (식품의 안전성확보)
- 식중독 사고 등 식품의 안전에 대한 사회적 관심증가
- 식품안전 기본법, 식품위생법, 안전한 식품 생산을 강조
- 소비자의 식품 클레임 감소

국제 식품 안전시스템 인증

- 고객의 니즈와 국제규격 요구사항을 충족하여 경쟁력 향상
- 수출 경쟁력 향상을 위한 대응력 강화
- 이미지 향상 및 홍보효과로 소비자 신뢰 확보
- 식품 공급사슬 전체의 투명성 확보와 위해요소 파악
- 각 프로세스의 산출물에 대한 요구사항 의사소통
- 지속적인 개선으로 식품 안전성 및 성과 극대화

상 품

냉동가공류

간편조리식

선어류

EasternWells Fresh Extention ice

efe ice

살아 있는 신선함을 그대로

1day Fresh Food system

일일 업무 프로그램

새벽시장 경매

→

작업장 입고

→

가공작업대 위생기준준수 제품화

→

입점 결정 물류차량출발

→

납품 출하

13. EasternWells Vision

Brand Story

Everyday(매일의) + Friendly(친근한), Fresh (신선한) + store by Easternwells(이스턴웰스)

-. 매일매일 신선하고(Fresh) 친근한(Friendly) 이스턴웰스의 스토어(store by Easternwells)

-. 언제나(Everyday), 어디서나(Everywhere), 모든 사람(Everyone), 즐거움(Enjoy) = 이로움을 주는 매장

추진 Target

기존 : 물류(쿠팡, 롯데택배), IT(네이버) / 신규 : CJ대한통운, NCsoft

14. ESG 경영

Eastern Wells

Environment
(환경)

- 전기 자동차 운영
- 캡슐 재활용(알루미늄 포장)
- 친환경 종이컵 사용
- 절 전형 자판기

Social
(사회)

- 업계 최초 Mobile 운영 시스템 “VendingGO”
- 안전 관리팀 운영(산업안전 매뉴얼 준수)
- 사회적 약자 상생(중소 제조사 신규 거래 외)

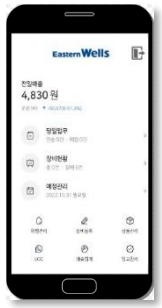

Governance
(지배구조)

- 농심 그룹 윤리 경영 실천
- 사내 윤리 팀 운영(신문고 제도 운영 중)

◆ 앞서가는 **미래산업**의 **발판**이 되겠습니다. ◆

EasternWells